



# CÂMARA MUNICIPAL DE VISEU

Palacete Albino Soares Ferreira Júnior

CNPJ: 04.557.427/0001-46

Câmara Municipal de Viseu

Aprovado Em Seção Ordinária

o dia 30/03/21

Albino Soares Ferreira  
Presidente da Câmara

## REQUERIMENTO Nº 005/2021

**ASSUNTO:** Pedido ao Chefe do Poder Executivo Municipal, para providencias junto à Distribuidora de Energia Elétrica EQUATORIAL, para implantação do sistema de distribuição de energia elétrica em alguns logradouros da Vila do Curupaiti, neste município, que não possuem acesso a esse serviço público.

SENHOR PRESIDENTE  
SENHORES VEREADORES

**REQUEIRO** que depois de ouvido o Douto Plenário, desta Casa de Leis, dispensadas as formalidades regimentais, que seja este aprovado em uma única discussão e votação e encaminhe o presente expediente ao Exmº. **Sr. ISAIAS JOSÉ SILVA OLIVEIRA NETO**, Prefeito Municipal solicitando ao Chefe do Poder Executivo Municipal, para providencias junto à Distribuidora de Energia Elétrica EQUATORIAL, para implantação do sistema de distribuição de energia elétrica em alguns logradouros da Vila do Curupaiti, neste município, que não possuem acesso a esse serviço público.

## JUSTIFICATIVA

Caros colegas, apresento aos meus nobres pares pedido para instalação de linhas de distribuição de energia elétrica que visa atender moradores de alguns logradouros da Vila do Curupaiti: Rua Principal em frente ao Cemitério: 25 casas; Rua Cícero Alves: 14 casas; Rua Nova: 61 casas; Rua do Colégio Antônio Pessoa Barros: 8 casas; Rua da Arena: 4 casas; e Bairro Favelinha: 23 casas.

São famílias residentes em nossa comunidade, mas, que vivem sem o fornecimento de energia de forma regular em suas residências. Como meus Nobres Pares podem verificar nas imagens que faço juntar ao presente pedido, a maioria das residências são servidas por uma rede provisória, irregular, sem as especificações técnicas apropriadas, colocando em risco não só as residências, como a própria segurança física das pessoas que residem naqueles logradouros.



## CÂMARA MUNICIPAL DE VISEU

Palacete Albino Soares Ferreira Júnior

CNPJ: 04.557.427/0001-46

O mundo moderno não admite que esse tipo de exclusão, afinal são consumidores em potencial que precisam contar com esse serviço essencial a vida. Energia elétrica é um bem de primeira necessidade. O atendimento do pedido ora formulado irá proporcionar melhor qualidade de vida aos moradores que vivem à margem da sociedade.

Diante da relevante importância em atender a demanda desses moradores, espero contar com o total apoio de meus pares na certeza de que todos nós queremos o melhor para nosso município.

PLENÁRIO VEREADOR ANTONIO PEDRO

Viséu (PA), 30 de março de 2021

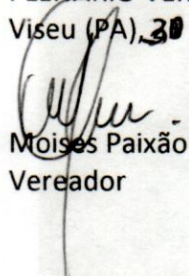
  
Moisés Paixão  
Vereador



# CÂMARA MUNICIPAL DE VISEU

Palacete Albino Soares Ferreira Júnior

CNPJ: 04.557.427/0001-46

ANEXO AO REQUERIMENTO Nº 005/2021

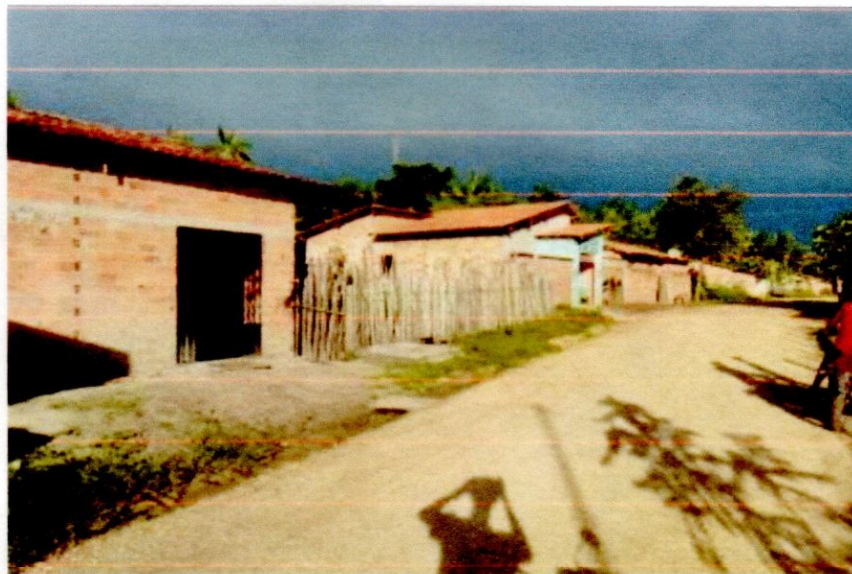

Avenida Major Olímpio, s/nº, Centro Viseu Pará - CEP 68.620-000



## **CÂMARA MUNICIPAL DE VISEU**

**Palacete Albino Soares Ferreira Júnior**

**CNPJ: 04.557.427/0001-46**

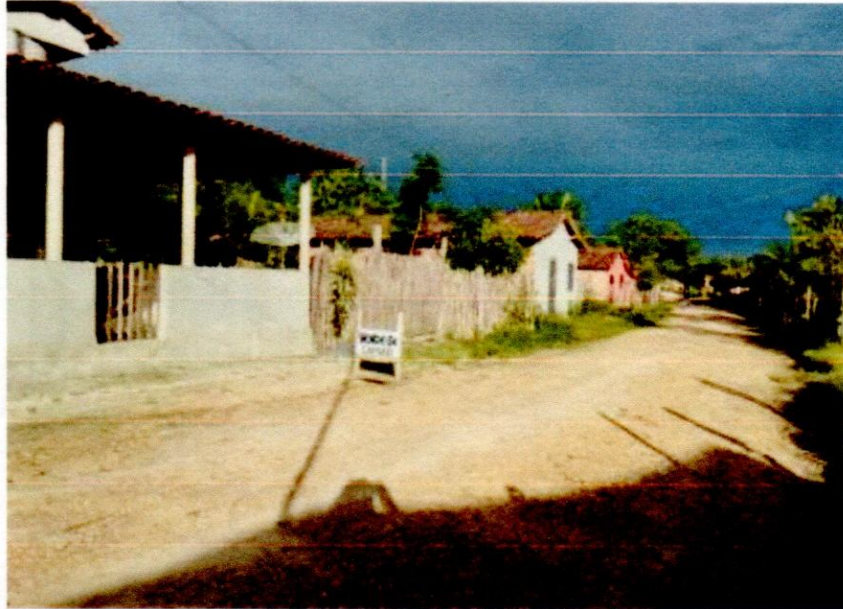

**Avenida Major Olímpio, s/nº, Centro Viseu Pará - CEP 68.620-000**



# CÂMARA MUNICIPAL DE VISEU

Palacete Albino Soares Ferreira Júnior

CNPJ: 04.557.427/0001-46

RELATÓRIO Nº 004/2021

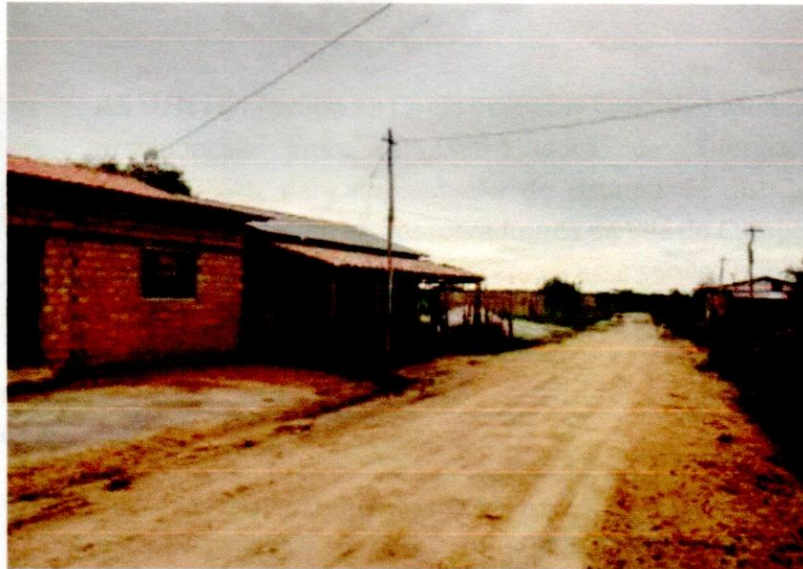

Avenida Major Olímpio, s/nº, Centro Viseu Pará - CEP 68.620-000